



ISTITUTO DI ISTRUZIONE SUPERIORE
"LAZZARO SPALLANZANI"

C.F. 80010590364 - e-mail: mois011007@istruzione.it - Web-site: www.istas.mo.it



Prot. N. 21892/6.4.a

Castelfranco Emilia, lì 13/11/2021

Al Dirigente Scolastico
ai Referenti per l'Orientamento
dell'Istituto Scolastico in indirizzo

Oggetto: Orientamento 2021-2022 e Apertura sedi IIS" L. Spallanzani"

Con la presente si comunicano le date relative all'Orientamento dell'IIS "L. SPALLANZANI "

OPEN DAY ON LINE

DOMENICA 21 NOVEMBRE 2021 dalle ore 09.30 alle 11,30

SABATO 11 DICEMBRE 2021 dalle ore 15.00 alle 17.30

su: www.istas.mo.it

SALONE DELL'ORIENTAMENTO

SABATO 27 NOVEMBRE 2021 dalle ore 14.00 alle 15.30

prenotazioni su: <https://saloneorientamento.fem.digital>

VISITE GUIDATE IN PRESENZA

DA GENNAIO 2022 su appuntamento

prenotazioni su: opendayspallanzani@gmail.com

Ulteriori notizie sono reperibili anche nel sito web all'indirizzo www.istas.mo.it

Si pensa di fare cosa gradita allegando il calendario da esporre o inserire nel vostro sito, affinché le date relative alle singole iniziative vengano diffuse tra gli studenti interessati.

Cordiali saluti.

Referente Orientamento

Prof. Mucci Giuseppe / De Sensi Luciana



Il Dirigente Scolastico
Maura Zini



SIAMO scuola "circolare" che apre le porte dell'università e del lavoro

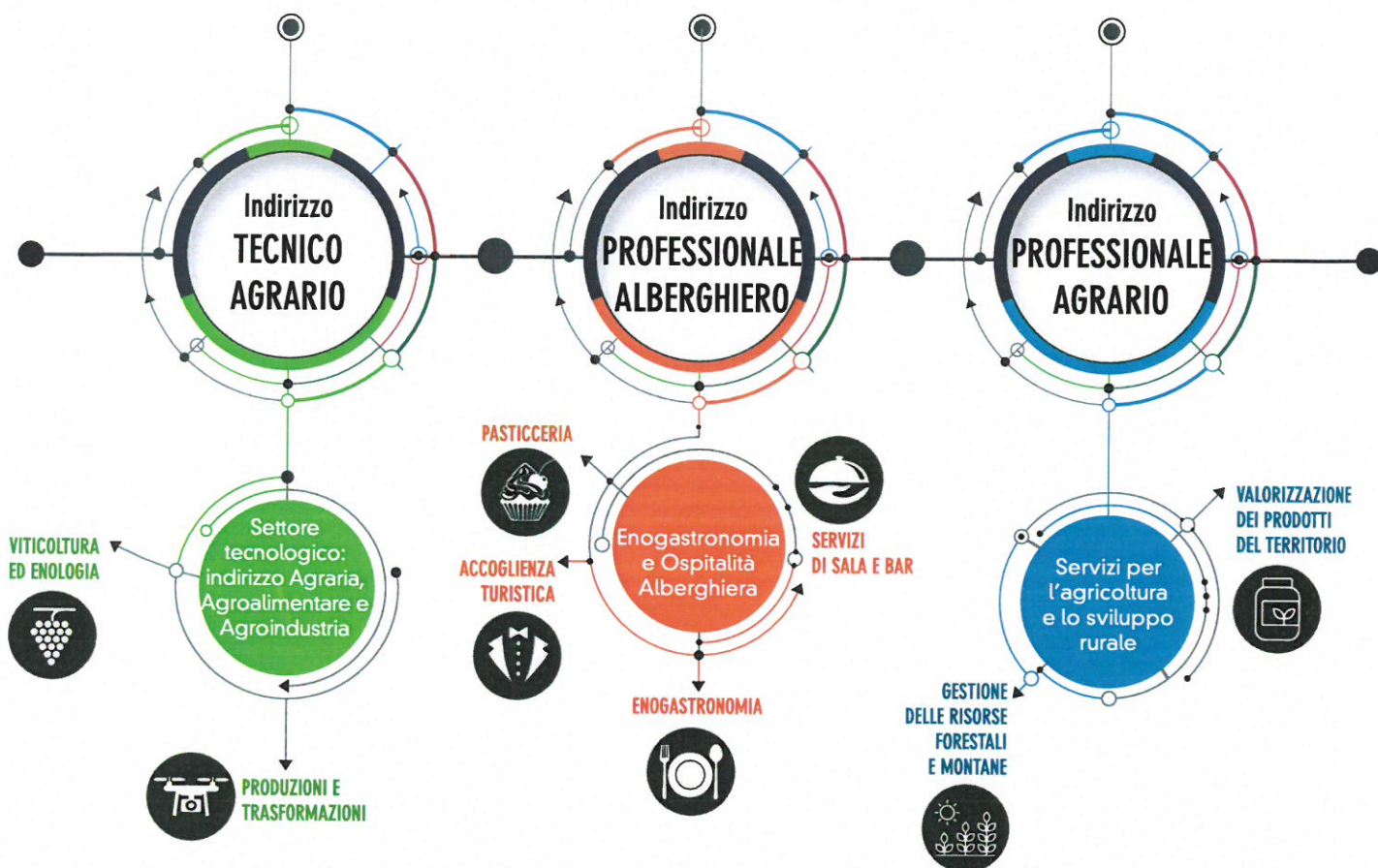

SIAMO scuola: le radici per costruire un futuro sostenibile

ORIENTAMENTO 2021/2022

OPEN DAY ON LINE

► **DOMENICA 21 NOVEMBRE 2021**

dalle ore 09.30 alle 11,30

► **SABATO 11 DICEMBRE 2021**

dalle ore 15.00 alle 17.30

su: www.istas.mo.it

SALONE DELL'ORIENTAMENTO

► **SABATO 27 NOVEMBRE 2021**

dalle ore 14.00 alle 15.30

prenotazioni su:

<https://saloneorientamento.fem.digital>

VISITE GUIDATE

► **DA GENNAIO 2022**

su appuntamento

prenotazioni su:

opendayspallanzani@gmail.com

LE NOSTRE SEDI

TECNICO AGRARIO

SEDE DI CASTELFRANCO EMILIA

Via Solimei, 23 - 41013

Castelfranco Emilia (MO)

+39 059 926022

PROFESSIONALE ALBERGHIERO

SEDE DI CASTELFRANCO EMILIA

Via Solimei, 23 - 41013

Castelfranco Emilia (MO)

+39 059 926022

PROFESSIONALE AGRARIO

SEDE DI CASTELFRANCO EMILIA

Via Solimei, 23 - 41013

Castelfranco Emilia (MO)

+39 059 926022

SEDE DI MONTOMBRARO

Via Serre, 200 - 41059

Montombraro di Zocca (MO)

+39 059 989580

SEDE DI VIGNOLA

Via per Sassuolo, 2158

41058 Vignola (MO)

+39 059 761968